

ASHIHARA NISEKO MOUNTAIN VILLA

# 北海道科学大学 芦原ニセコ山荘



季節はめぐっても、  
いつでも変わらず迎えてくれる。

## 申し込み方法

- 雪嶺会ホームページまたは電話(雪嶺会事務局)で空き状況を確認してください。
- 利用申し込みに必要な事項を伝え、予約してください。予約は雪嶺会事務局窓口、電話、雪嶺会ホームページの申し込みフォームで行ってください。  
原則として利用日の1ヶ月前から7日前までにお申し込みください。
- 後日、「利用許可書」と利用料を振り込んでいただく銀行口座番号を記載した用紙を送付しますので、利用日前日までにお振り込みください。  
※山荘での利用申し込みは受け付けておりません。

## 利用料金

夏季(5/1～10/31):1泊1人あたり1,200円  
冬季(11/1～4/30):1泊1人あたり1,400円  
※3歳から小学生までは半額、3歳未満は無料です。

## チェックイン・チェックアウト

チェックイン／午後2時～午後7時  
チェックアウト／午前8時～午前10時

## 交通機関

- 札幌▶JR(2時間30分)またはバス(2時間35分)▶ニセコ▶タクシー(5分)▶山荘
- 札幌▶自家用車・約100km(2時間)▶山荘

## お申し込み・お問い合わせ

### 雪嶺会事務局

【電話・FAX】(011)699-2111  
【e-mail】dosokai@hus.ac.jp  
【雪嶺会ホームページ】  
<http://www1.hus.ac.jp/~dosokai/>



### 北海道科学大学 芦原ニセコ山荘

〒048-1522 虻田郡ニセコ町字曾我598番地  
【電話】(0136)44-1031

発行／平成29年5月(20,000部) 制作／札幌ビーアルセンター

Setsurei

HOKKAIDO UNIVERSITY OF SCIENCE  
ALUMNI ASSOCIATION



雪嶺会

SETSUREIKAI  
北海道科学大学同窓会  
北海道工業大学同窓会

雪嶺会会報

# Setsurei

HOKKAIDO UNIVERSITY OF SCIENCE ALUMNI ASSOCIATION

# 雪嶺

雪嶺会会報

2017 EVIDENCE  
OF FRIENDSHIP

雪嶺会 北海道科学大学同窓会  
北海道工業大学同窓会

札幌市手稲区前田7条15丁目4番1号  
TEL (011)699-2111  
URL <http://www1.hus.ac.jp/~dosokai/>



雪嶺会

SETSUREIKAI  
北海道科学大学同窓会  
北海道工業大学同窓会

## 北海道の「新しい未来」へ

中央棟(E棟)、共同実験棟(R2棟)が竣工しました。

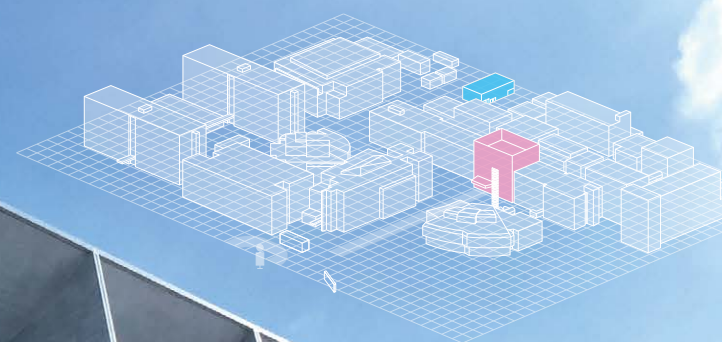

50  
北海道科学大学  
開学50周年

(通信欄)

(受取人)  
札幌市手稲区前田7条15丁目4番1号  
北海道科学大学内

雪嶺会事務局 行

●切手不要

差出有効期間  
平成30年5月  
15日まで

733  
手箱局 認

料金受取人払郵便

0068790

郵便はがき

(切り取り線)





建築工学科1期生

北海道科学大学  
北海道科学大学短期大学部  
学長 苫米地 司

## 中央棟(E棟)

大学の正門から、まっすぐに伸びる並木道の先に立つ中央棟(E棟)。1924年に本法人が誕生してから間もなく100周年を迎えますが、E棟には在学生、卒業生、教職員の想いはもちろん、先人たちの知恵や技術、また地域や社会とのつながりなど、すべてが結集されています。コンセプトは「未来へのゲート」。これから迎える100周年はもちろん、さらにその先の未来まで発展することを願い、前田キャンパスの象徴となる建物として、2017年春から運用が始まりました。2017年はまた本学開学50周年の記念の年でもあります。未来に向かって新たに歩み始めた母校の今を、ぜひご覧ください。

## 同窓会事務局



E棟1階には新たに、丁酉会、雪嶺会、北葉会の同窓会事務局が設置され、3つの同窓会が同じ場所にあることが大きな特徴です。在学生および卒業生の帰属意識を高めることを主な目的に、今後は3大学の連携も視野に入れながら活動を実施。同窓会の歩みは、本法人の歴史そのものです。これまでの歴史を伝承し、未来につなげる場としてさまざまな取り組みを進めていきます。

### 同窓会事務局の主な活用方法

- 卒業生が来学した時に立ち寄れる空間。
- 卒業生および在学生・教職員の活躍・活動をお知らせする空間。
- 各大学・短期大学部および同窓会の発展を記録する空間。
- 地域社会に対する本学や卒業生の成果などを発信する空間。
- 各行事(各大学・短期大学部行事および同窓会行事、シンポジウムや講演会、ホームカミングデー、技術交流会など)で活用できる空間。



## 「T型フォード」、「LEAF」車両展示

1924年、自動車運転技能教授所という「実学の学び舎」を母体に本法人は誕生しました。当時の法人創立を象徴するのが、短期大学部が所有する「T型フォード」です。大衆車の原点とも言えるT型フォードと、E棟の完成に伴い、北海道日産自動車(株)より寄贈された「LEAF」は、次世代の電気自動車として注目を集めており、それぞれが時代のシンボル。T型フォードからLEAFへと時代が刻まれてきたように、新たな未来に踏み出す私たちの姿を2台の自動車に重ね、ご来館いただく方にいつでもご覧いただけるようHUS PLAZAに展示しています。



コミュニケーションスペース(1F)

### 新校舎建設の指揮を執った本学OB



建築工学科16期生

大成建設株式会社 札幌支店  
北海道科学大学中央棟新築工事作業所  
作業所長 金内 修一 氏



建築工学科18期生

大成建設株式会社 札幌支店  
北海道科学大学中央棟新築工事作業所  
工事課長 中西 雅裕 氏

## HUS PLAZA(エントランスホール)



「未来へのゲート」というコンセプトを体現するのがHUS PLAZA(エントランスホール)。建物に入ると、2階まで吹き抜けの開放的な空間が広がります。館内は、正門の並木道を意識した壁面ルーバーと流れを感じさせる天井により、その先へ誘うようなデザインにしました。また、床面には北海道から世界に発信するという想いを込めたワールドマップが描かれています。在学生、卒業生、教職員、地域の方など、多くの人との出会いと交流が生まれる場としての活用が見込まれています。

E棟の建設には多くの本学OBも携わりました。専門的な知識や技術の提供はもちろん、E棟の1階にあるHUS PLAZA(エントランスホール)の床面にはワールドマップが描かれており、こちらも、世界で活躍する後輩たちを願ったOBのアイデアによるもの。エントランスホールの床タイルを始め、デザイン性の高い幕天井や壁面ルーバー、また、同窓会の歴史資料を展示する展示ケースなどは、本法人設置校の同窓会※の寄付により、設備の充実が図られています。

- ※【同窓会】 雪嶺会:北海道科学大学同窓会、北海道工業大学同窓会  
丁酉会:北海道科学大学短期大学部同窓会、北海道自動車短期大学同窓会  
北葉会:北海道薬科大学同窓会  
北海道総合電子専門学校同窓会

## タイムカプセル公"懐"ガーデンパーティー

ぜひご参加  
ください

平成29年 8月11日(金・祝) 時間:11:00~14:30 場所:北海道科学大学

※参加費:無料(軽食・アルコール・ソフトドリンクを提供します)  
また、同日10:00から希望者を対象に、平成29年1月に竣工した中央棟の見学会を行います

北海道科学大学は、1967年の北海道工業大学の開学から数えて、今年で50周年を迎えます。大学では多くの記念事業を予定していますが、特に今年8月に開催する「タイムカプセル公"懐"ガーデンパーティ」に、多くの同窓生のみなさまにお越しいただきたいと思

います。  
当日は1987年、開学20周年に合わせて図書館の中庭に封入されたタイムカプセルを公開いたします。本学OB(建築工学科7期生 小松幸雄氏)が所属する手風琴のミニライブも開催します。帰郷などに合わせて、みなさまお誘いあわせの上、ぜひご参加ください。

### 予定されているイベント

- ・タイムカプセルの中身公開!  
30年間、図書館の中庭で眠り続けたタイムカプセルの中身をみなさまに公開します。
- ・手風琴によるミニライブ ・校歌斉唱
- ・北海道科学大学中央棟見学会  
同時開催(10:00~)

タイムカプセルからお披露目できる主なもの(予定)  
初代学長武田先生考案の計算尺、昭和30年代の製図用具、昭和45年頃の電車、リコーフレックス2型レフ、1987年の少年ジャンプ、1975年~1985年の建築工学科卒業設計作品集、苫米地司学長の卒業証書、応用電子工学科1期生による30年後への思い、30年後のコンピュータハードウェアハックへ、30年後の電気技術者・照明技術者へのメッセージ、島人間コンテストビデオ、ウィスキー各種、1987年のラジオ、シャープパーソナルMZ80K、400CC/バイクエンジン、元井和司先生手作りマイコン、機械工学科実験風景ビデオ、クラス担任打合せ会資料、写真部写真集1982 il、佐藤孝先生制作2017年のキャンパス予想図、ニュースレターNO.1~49、機械工学科実習簿、1987年プロ野球手帳...ほか多数

参加申し込みはこちら

✉ dosokai@hus.ac.jp  
🌐 <http://www1.hus.ac.jp/~dosokai/>

(氏名、卒業学科、卒業年、住所、電話番号、メールアドレスをお書き添えのうえ、お申し込みください。)









## 平成29年度 雪嶺会賞

このたび、平成29年度雪嶺賞に、苫米地司(とまべちつかさ)さん(建築工学科1期)、大久保之彦(おおくぼゆきひこ)さん(電気工学科8期)、齋藤人之(さいとうひとし)さん(経営工学科26期)が選出されました。

苫米地さんは、建築工学科を卒業後、母校の教員として後輩の育成に尽力されています。また、北海道科学大学および北海道科学大学短期大学部学長として大学改革を進め、今日の発展に大きく貢献されるなか、平成27年度北海道社会貢献賞(私学教育功績者)を受賞されました。研究分野では「雪国における生活の安全を守るための雪氷防災に関する研究」に精力的に取り組む、建築雪氷工学を学問的な分野として確立し、平成27年度北海道科学技術賞を受賞するなど北海道科学大学を建築雪氷工学研究の一大拠点に導いています。

大久保さんは、電気工学科を卒業後、拓北電業㈱に入社、昭和63年より北海道電気工事(株)へ入社、平成17年より3年間北海道電力(株)事業推進部へ出向し、火力発電所電気設備工事など電気設備システム構築と施工管理に携わるほか、NEDO(新エネルギー・産業技術総合開発機構)の委託事業である大

規模電力供給用太陽光発電系統安定化等実証研究(稚内サイト)や、北大病院ESCO事業への提案・採択・構築を行い、新エネおよび省エネの技術力向上に努めるなど活躍されています。また、平成27年度より北海道電気工事(株)執行役員苫小牧支店長に就任され、今後のさらなる活躍が期待されています。

齋藤さんは、在学中より基礎スキー部にて優秀な戦績を残し、北海道はもとより全国学生岩岳スキー大会においても、個人および団体成績の上位を独占する強豪大学として不動の地位を確立しました。卒業後は、プロスキーヤーとして活躍する傍ら、本学基礎スキー部の指導にも尽力されています。現在は、SAJデモンストレーターおよびナショナルデモンストレーターとしての20年の経験を活かし、平成29年度SAJ公認スキー学校であるICIスキーアカデミーを開校し、道内各地域で指導員の研修や子供から高齢者まで基礎スキーの普及と発展に努め、後進の選手育成にも尽力されています。

雪嶺賞に選出された3名の授賞式および記念講演会を来る6月17日(土)、ロイトン札幌にて16時より開催いたしますので、卒業生のみなさまにも是非ご聴講いただきたくご案内いたします。



## 平成29年度 雪嶺会総会開催にあたり

雪嶺会会長 小林 敏道(建築工学科1期)

平成29年度雪嶺会総会開催にあたり、先ずは「北海道科学大学開学50周年」のお祝いを申し上げます。また、日頃より熱意を持ち雪嶺会の活動を担っていただいている会員の皆様、また運営に際しあらゆる面からご協力をいただいております北海道科学大学および関係各位の皆様へ厚く感謝申し上げます。

平成26年4月1日に北海道工業大学から北海道科学大学へ名称変更し、前田キャンパスには北海道薬科大学、北海道科学大学短期大学部が集結し、大学祭や体育祭など大学行事の一体的な運営が始まりました。雪嶺会の事業である大学や学生への支援事業においても丁酉会や北薬会と内容を調整しながら連携が始まりました。

校舎の建て替えが進められる現在の前田キャンパスからは、以前の面影がどんどん消えており、少

し寂しさを感じますが、逆に時代の変化に対応しながら充実していく大学の姿に力強いエネルギーを感じております。平成29年3月に完成した中央棟HUS PLAZAに雪嶺会の事務スペースも設置され、卒業証明書の取得手続きや、支部活動などの窓口となります。是非お立ち寄りいただき、新しい校舎を見て北海道科学大学の「すばらしい今」を感じてください。また過去に使用していた機器など貴重な資料の展示コーナーも充実いたしましたのでご覧ください。

昭和46年に発足した同窓会は、現在約3万2千名の会員を擁し、16地域支部、既存7学科支部、5クラブ支部が設立され、活発な時期を迎えております。一方で無名だった当時の北海道工業大学の地位を押し上げ、大学の価値を支えてきた初期の同窓生たちが退職を迎える時期とともに、間

題点も出てきています。同窓生の活躍・消息を十分に把握できていません。新卒者の大半は同窓会への関わりに消極的です。大学の草創期から就職先の開拓などに尽力されてきた先生たちも退職し、同窓生との繋がりも活用されづらい状況になってきています。

北海道科学大学が「次の50年」へ向け、大きく飛躍し力強く継続するために、雪嶺会は同窓生を大きな財産と捉え、最大限の支援を行う必要があります。特に学生に対しては雪嶺会を身近に感じ、卒業後は支部活動へ積極的に参加して頂けるように事業に工夫を凝らしながら、雪嶺会の活性化に全力で取組んで参ります。

皆様のご活躍とご健勝をご祈念申し上げますとともに、雪嶺会への更なるご協力を改めてお願い申し上げます。

卒業生の皆様、お気軽にご参加ください！

**退職された教員** 永きにわたり 北海道工業大学および北海道科学大学の発展に寄与されました。ありがとうございます。

工学部	保健医療学部	メディアデザイン学部	高等教育支援センター
情報工学科:岡崎 哲夫 教授 情報工学科:木村 信行 教授 電気電子工学科:元井 和司 教授 都市環境学科:岡村 俊邦 教授 都市環境学科:椎野 亜紀夫 教授	看護学科:小池 伝一 講師 看護学科:秋山 雅代 助手 看護学科:小島 有紗 助手	メディアデザイン学科:北守 一隆 教授 人間社会学科:岩田 聡 教授 人間社会学科:中島 寿宏 准教授	高等教育支援センター:岡田 義明 教授 高等教育支援センター:手島 邦夫 教授 高等教育支援センター:小菅 隆 教授

「北海道科学技術賞」 ならびに 「北海道社会貢献賞」 受賞お祝い	平成29年度総会	雪嶺賞授賞式・ 記念講演	【札幌支部主催】 技術交流会	【学生プレゼンテーション】 活動助成報告	懇親会
北海道科学大学・ 北海道科学大学短期大学部 学長 苫米地 司 氏(雪嶺会 顧問) ■時間/ 15:00～	■時間/ ～16:00 ■議題/ ①平成28年度事業報告 ②平成28年度決算 ③平成29年度事業計画(案) ④平成29年度予算(案) ⑤その他	■時間/ 16:00～17:00 ■受賞者/ 【雪嶺賞】 苫米地 司 氏(建築1期) 大久保 之彦 氏(電気8期) 齋藤 人之 氏(経営26期)	■時間/ 17:00～ ■講演者未定	■時間/ ～18:00	2階ハynesホール ■時間/ 18:00～20:00 ■会費/ 一般3,000円 学生1,000円 ※当日会場にて お支払いください

### 平成29年度 役員等

■会 長／小林 敏道 ( 建 築 1 期 )	■幹 事 (＊印は常任幹事)			
■副 会 長／井川 正幸 ( 機 械 6 期 )	＊井川 正幸 ( 機 械 6 期 )	＊森田 徳康 ( 経 営 23 期 )	＊石田 眞二 ( 土 木 19 期 )	藤原 幸二 ( 応 電 6 期 )
山本 眞人 ( 経 営 3 期 )	河合 洋明 ( 機 械 7 期 )	佐々木晩二 ( 経 営 26 期 )	木内 伸洋 ( 土 木 20 期 )	菅原 俊継 ( 応 電 7 期 )
田口 俊哉 ( 電 気 12 期 )	＊加賀谷一行 ( 機 械 7 期 )	小黒真理子 ( 電 気 2 期 )	＊武 井 久 ( 建 築 4 期 )	片山 博寛 ( 応 電 8 期 )
松田 敦美 ( 土 木 5 期 )	＊吉 田 協 ( 機 械 16 期 )	佐々木正巳 ( 電 気 11 期 )	濱谷 雅弘 ( 建 築 6 期 )	＊相川 武司 ( 福 祉 1 期 )
武井 久 ( 建 築 4 期 )	半澤 史健 ( 機 械 17 期 )	鈴木 康広 ( 電 気 11 期 )	伊東 敏幸 ( 建 築 9 期 )	鎌田真千子 ( 福 祉 1 期 )
田古嶋直樹 ( 応 電 3 期 )	＊北川 浩史 ( 機 械 25 期 )	＊田口 俊哉 ( 電 気 12 期 )	登坂 拓史 ( 建 築 17 期 )	＊渡邊翔太郎 ( 医 療 2 期 )
	＊齋 藤 繁 ( 機 械 31 期 )	清水 久恵 ( 電 気 12 期 )	＊谷口 尚弘 ( 建 築 20 期 )	小幡 大輔 ( 医 療 2 期 )
■常任幹事長／谷口 尚弘 ( 建 築 20 期 )	小高 竜弥 ( 機 シ 10 期 )	＊木原 雅人 ( 電 気 17 期 )	＊細川 和彦 ( 建 築 21 期 )	児玉 潤一 ( 情 デ 2 期 )
■事 務 局 長／平元 理峰 ( 機 シ 専攻 3 期 )	＊平元 理峰 ( 機 シ 専攻 3 期 )	＊一戸 善弘 ( 電 電 1 期 )	＊千葉 隆弘 ( 建 築 23 期 )	大 塚 武 ( 環 デ 1 期 )
■会 計／一戸 善弘 ( 電 電 1 期 )	＊山本 眞人 ( 経 営 3 期 )	＊松田 敦美 ( 土 木 5 期 )	後藤 秀章 ( 建 築 31 期 )	山田 圭吾 ( 環 デ 1 期 )
■監 事／横江 光良 ( 経 営 4 期 )	三上 行生 ( 経 営 4 期 )	中澤 義範 ( 土 木 8 期 )	北間 正崇 ( 応 電 1 期 )	
	鈴木 雅晴 ( 経 営 5 期 )	市川 竜也 ( 土 木 8 期 )	＊小島洋一郎 ( 応 電 1 期 )	
■顧問／西 安信 ( 前 学 長 )	伴野 義仁 ( 経 営 12 期 )	阿部 眞久 ( 土 木 12 期 )	＊田古嶋直樹 ( 応 電 3 期 )	
	＊斉藤 俊一 ( 経 営 14 期 )	＊川端伸一郎 ( 土 木 15 期 )	高垣 晶敬 ( 応 電 5 期 )	
	佐々木卓也 ( 経 営 20 期 )	森 雅 司 ( 土 木 16 期 )	＊横 山 徹 ( 応 電 5 期 )	

■地域支部 (16支部) ( )内は設立年月日	根室支部 (S58.4.1) 【支部長】細井 芳夫 (経営1期) 【所在地】〒087-0042 根室市清陵町2丁目11番地1 星山祐二 方 TEL 0153-23-3181	釧路支部 (H6.4.1) 【支部長】草苅 敏夫 (建築4期) 【所在地】〒085-0043 釧路市文苑2丁目18-11 草苅敏夫 方 TEL 0154-38-4845	南東北支部 (H22.8.27) 【支部長】武山 良一 (建築3期) 【所在地】〒130-0004 東京都墨田区本所4丁目9-7-701 石井孝典 方 TEL 090-6211-0137
東京支部 (S55.10.1) 【支部長】及川 修 (機械3期) 【所在地】〒214-0021 神奈川県川崎市多摩区宿河原7-16-11 磯館社 支 TEL 044-844-5671	旭川支部 (S59.4.1) 【支部長】高嶋 善昭 (建築9期) 【所在地】〒078-8232 旭川市豊岡2条1丁目7-10 ㈱高嶋建業内 高嶋善昭 方 TEL 0166-31-6911	名寄支部 (H11.4.1) 【支部長】石田 十羽完 (土木21期) 【所在地】〒096-0016 名寄市西6条南10丁目2-14 スカビル ㈱三洋コンサルタント内 北海道科学大学同窓会名寄支部 岡部大樹 方 TEL 01654-3-1582	関東支部 (H26.10.1) 【支部長】能登 雅俊 (電気12期) 【所在地】〒251-0016 神奈川県藤沢市弥勒寺1-17-10-501 能登雅俊 方 TEL 090-9104-8455
十勝支部 (S55.10.1) 【支部長】平川 敏雄 (建築1期) 【所在地】〒080-0018 帯広市西8条南24-38 十勝電材㈱内 小田泉紀 方 TEL 0155-33-8811	北見支部 (S59.4.1) 【支部長】山内 豊明 (機械7期) 【所在地】〒090-0058 北見市高栄西町4丁目1-8 山内豊明 方 TEL 0157-25-8328	青森支部 (H11.4.1) 【支部長】高村 俊廣 (機械6期) 【所在地】〒030-0941 青森県青森市自由ヶ丘2-12-7 加藤弘明 方 TEL 090-7668-8679	■学科学部 (7支部) 機械支部 (H11.12.1) 【支部長】木原 雅人 (電気17期) 【所在地】〒006-8590 札幌市手稲区前田7条15丁目4-1 北海道薬科大学内 木原雅人 方 TEL 011-676-8730
函館支部 (S58.4.1) 【支部長】三浦 良蔵 (機械2期) 【所在地】〒040-0076 函館市浅野町5-3 ㈱三浦鉄工所内 三浦良蔵 方 TEL 0138-43-6060	札幌支部 (S60.4.1) 【支部長】岩谷 利英 (電気9期) 【所在地】〒004-8585 札幌市手稲区前田7条15丁目4-1 北海道科学大学内 雪嶺会事務局 TEL 011-699-2111	札幌支部 (H13.11.1) 【支部長】加賀谷 一行 (機械7期) 【所在地】〒097-0011 稚内市はまなす2-8-5 副島隆 方 TEL 0162-32-2430	硬式野球部支部 (H25.4.1) 【支部長】中島 優 (土木3期) 【所在地】〒006-8590 札幌市手稲区前田7条15丁目4-1 北海道薬科大学内 勝原広 方 TEL 011-232-5111
胆振支部 (S58.4.1) 【支部長】小幡 直樹 (建築2期) 【所在地】〒050-0072 苫小牧市花園町4-1-6-303 小幡直樹 方 TEL 090-5074-6933	網走支部 (S62.4.1) 【支部長】山本 利彦 (建築1期) 【所在地】〒093-0042 網走市宇瀬見58-16 ㈱北斗建設 加藤渉 方 TEL 0152-43-1166	秋田支部 (H22.4.1) 【支部長】三平 悟 (建築6期) 【所在地】〒010-1613 秋田県秋田市新堀町日町26-34 大沼政文 方 TEL 018-863-6435	ラグビーフットボール部支部 (H26.4.1) 【支部長】木原 雅人 (電気17期) 【所在地】〒006-8590 札幌市手稲区前田7条15丁目4-1 北海道薬科大学内 勝原広 方 TEL 011-232-5111



## 平成28年度の事業のご報告と 平成29年度の事業方針について

常任幹事長 谷口 尚弘 (建築工学科20期)

昨年度から引き続き、常任幹事長を務めさせていただきます建築工学科20期の谷口 尚弘です。  
機械システム工学専攻3期の平元 理峰事務局長、電気電子工学科1期の一戸 善弘会計、森 直子事務局員で会務を務めてまいりますので、同窓会活動にご協力のほど、どうぞよろしくお願いいたします。  
また、本年度より池田 都さんが大学事務局同窓会担当(校友係)となりましたので、重ねてご指導・ご鞭撻のほど、よろしくお願いいたします。

### 平成28年度

## 総括について

### 北海道科学大学中央棟HUS PLAZAへの寄付

大学組織等改革にともない、校舎もローリング計画が進んでいます。そのなかで、工学部系棟は中央棟をはじめ東棟、西棟、実験棟が順次新設されていきます。とりわけ、中央棟は正面メイン通路に建設され本年3月に竣工され、1階に「HUS PLAZA」と「同窓会事務局(4同窓会および校友係)」が設置されました。その「HUS PLAZA」は、多くの卒業生および学生が溜まることのできる空間と位置づけられておりますが、その空間をより魅力的にするために約3,000万円を寄付いたしました。また、本学のこれまでの沿革・歴史等の空間創出のため、多くの方から昔の機器や書籍等を収集させていただきました。その古物を展示できるようにガラス展示棚を他3同窓会と共同で購入し(本会からは約1,400万円支出)、本学等の歴史・沿革空間を創りだす業務を遂行いたしました。

### 校友係の配置に伴う他同窓会との連携強化

大学の統合、同窓会と大学の業務連携の強化、大学が実施すべき業務委嘱のために、法人および大学に対して、丁酉会、雪嶺会、北葉会、電子同窓会を包括する「校友会課」の設置を数年来依頼してきました。中央棟が新設されるにあたり、「HUS PLAZA」横に事務局が設置され、それとともに「校友係」も配置されました。

### ホームページの新設および会員情報システムの整備

十数年活用していたホームページを、より見やすく、本部・各支部等活動情報を提供できるように、新しいホームページの開設(新年度新ホームページ開設)を目指し業務を進めました。また、卒業生住所等の会員情報システムも十数年前から活用していましたが、システム障害や卒業生の在職等を的確に把握するために、大学就職支援センターと情報を同期できるようにシステムを構築いたしました。

### 平成29年度

## 事業方針について

平成29年3月に中央棟(E棟)が完成し、そのメインエントランスにはHUS PLAZAと同窓会事務局が設置されました。HUS PLAZAは「学生、卒業生および教職員の本学への帰属意識を高めるとともに地域社会に本学の成果を発信すること」を目的に設置されました。このHUS PLAZAに多くの同窓生・学生が集まれるように、各設置校同窓会、大学および法人とも連携を図りながら進めていく所存です。

今年度、北海道科学大学は開学50周年を迎えます。大学では様々な記

念事業の開催を予定しています。同窓会としても50周年事業が成功裡に終わるよう協力体制をとりながら進めさせていただきます。皆様にもご協力・ご参加いただく場面が多々あるかと存じますが、どうぞよろしくお願いいたします。  
最後に、同窓生へのサービス向上を念頭に置き、母校および同窓会の発展のために活動して参ります。皆様からの様々なご意見をお待ちしておりますので、どうぞこれまでに増してご協力いただけますようよろしくお願いいたします。

## 平成28年度 雪嶺会行事・業務報告

4月	2日 稲嶺会歓迎迎会(退職教職員への楯・フラワーアレンジメントの贈呈) 4日 大学(総務課)への業務連携の依頼 5日 新任教職員研修会(同窓会説明) 6日 大学の入学式(入学祝動画上映) 9日 網走支部総会 8日 第1回常任幹事会(役職、支部予算、地域支部担当など) 11日 支部運営助成金の交付(学科支部、地域支部、クラブ支部) 15日 新加入特別会員への雪嶺会加入案内 16日 名寄支部総会 25日 雪嶺保護者向け号2016発行 30日 平成27年度の業務監査
5月	18日 会報(雪嶺)の発行、発送 23日 学生活動助成金の公募 24日 南東北支部総会
6月	10日 第2回常任幹事会(総会、授賞式講演会など) 18日 平成28年度総会、懇親会 18日 平成28年度雪嶺会賞授与、記念講演会 18日 建築支部総会 18日 応用電子工学科支部総会 20日 退職教職員の会 23日 準会員データ登録(入学生、就職先、会費納入) 25日 十勝支部総会
7月	26日 学生活動助成金の支給(5月に公募)
9月	3日 関東支部総会 9日 学祭チケット・大学祭同窓生交流会の案内発送(札幌支部エリア) 9日 支部総会(釧路支部・旭川支部・北見支部) 9・10日 地域懇話会(旭川、北見、帯広、函館、青森) 10日 函館支部総会 16日 第3回常任幹事会(大学祭イベント・定期懇談会など) 20日 卒業生向けSETSUREI Informationの発行(学位記授与式) 20日 9月卒業生の正会員登録 24・25日 大学祭地域支部出店(稚内、旭川、網走、名寄、十勝、函館、青森) 24日 札幌支部総会、機械支部総会 24日 大学祭同窓生交流会(ホームカミングデー) ― 東京支部総会 27・28日 学祭出店団体ヘチケツ換金
10月	8日 臨床工学科支部総会 12日 次年度入学生への会費納入依頼(3月まで継続) 20日 大学との定期懇談会(同窓会主催) 29日 経営工学科支部総会 29日 硬式庭球部支部総会 29日 ラグビーフットボール部支部総会
11月	17日 会員サービスの終了通知および継続案内(機械・経営12期生、電気11期生、土木・建築7期生) 19日 秋田支部総会 20日 硬式野球部支部総会 26日 青森支部総会
12月	9日 第4回常任幹事会(大学との定期懇談会の報告、卒業記念品についてなど)
2017.1月	2日 剣道部OB会支部総会 10日 支部業務報告・次年度予算申請の依頼 27日 空手道部支部総会
2月	18日 建築学科10年・20年・30年・40年会 21日 業務報告と暫定決算、次年度の業務計画と予算の作成 25日 稚内支部総会
3月	3日 第5回常任幹事会(事業報告決算、事業計画予算、同窓会賞など) 11日 幹事会、懇親会 17日 学位記授与式(卒業祝動画上映、来賓挨拶)、卒業祝賀会 17日 3月卒業生向けSETSUREI Informationの発行 17日 雪嶺会奨励賞の授与(学科別学位記授与式) 17日 卒業記念品の贈呈 17日 3月卒業生・修了生の正会員登録

【定常業務】

- 1.支部イベントへの役員・教員の派遣  
2.進学相談会・就職座談会などへのOB派遣  
3.支部・クラブの周年行事、学生交流会への助成
- 4.証明書代理取得、  
母校受験料の助成、ニセコ山荘受付  
5.Web更新、同窓生情報の管理など

## 平成28年度 一般会計 収支決算

自:平成28年4月1日～至:平成29年3月31日 (単位:円)			
収入の部			
科 目	予算額	決算額	増減額
前年度繰越金	37,508,850	37,508,850	0
正会員会費	32,680,000	32,840,000	160,000
その他会費	600,000	560,000	-40,000
雑 収 入	330,405	534,688	204,283
退職金積立	0	450,000	450,000
記念事業積立	20,000,000	25,477,929	5,477,929
会員サービス事業積立	25,000,000	0	-25,000,000
合 計	116,119,255	97,371,467	-18,747,788

支出の部 (単位:円)			
科 目	予算額	決算額	増減額
会費返還	40,000	0	-40,000
印刷製本費	2,610,000	2,101,463	-508,537
通 信 費	3,000,000	2,544,707	-455,293
運 営 費	16,701,000	13,229,018	-3,471,982
職員人件費	5,350,000	5,804,789	454,789
交 通 費	3,450,000	3,290,330	-159,670
事 務 費	510,000	642,280	132,280
渉 外 費	370,000	185,717	-184,283
会 議 費	2,700,000	2,088,422	-611,578
事業積立	1,450,000	0	-1,450,000
記念事業	45,000,000	29,916,000	-15,084,000
退職金積立	150,000	150,000	0
次年度繰越金	34,788,255	37,418,741	2,630,486
合 計	116,119,255	97,371,467	-18,747,788

## 平成28年度 収益事業決算書(仮)

自:平成28年4月1日～至:平成29年3月31日 (単位:円)			
科 目	平成27年度 決算額	平成28年度 決算額	増減額
売上高	711,000	825,000	114,000
預金利息	69	18	-51
仕入れ原価	-449,580	-449,812	-232
運営費	-302,183	-414,864	-112,681
合 計	-40,694	-39,658	1,036

※法人税等の確定申告後の最終決算につきましては、確定次第「雪嶺会HP」にてご報告いたします。

## 監 査 報 告

上記の収支決算書が雪嶺会の  
平成29年3月31日をもって終了する会計年度に  
おける収入支出内容を適正に表示していると認める。

監事 横江 光良 印

監事 渋谷 亘 印

平成29年4月13日



平成29年度

雪嶺会行事・業務計画(案)

4月	1日 稲嶺会歓迎会(退職教職員への楯・フラワーアレンジメントの贈呈) 3日 中央棟(E棟)へ事務局移設 3日 大学(総務課)への業務連携の依頼 4日 大学の入学式(入学祝動画上映) 7日 新任教職員研修会(同窓会説明) 7日 第1回常任幹事会(役職・支部予算・地域支部担当など) 8日 網走支部総会 11日 支部運営助成金の交付(学科支部、地域支部、クラブ支部) 13日 平成28年度の業務監査 中旬 新加入特別会員への雪嶺会加入案内
5月	上旬 雪嶺保護者向け号217発行 中旬 会報(雪嶺)の発行・発送 中旬 学生活動助成金の公募 24日 北見支部総会 ― 名寄支部総会
6月	上旬 準会員データ登録(入学生、就職先、会費納入) 9日 第2回常任幹事会(総会、授賞式講演会など) 17日 体育祭 17日 平成29年度総会、懇親会 17日 平成29年度雪嶺会賞授与、記念講演会 17日 建築支部総会 17日 応用電子工学科支部総会 17日 臨床工学科支部総会 18日 機械工学科50周年記念祝賀会 21日 退職教職員の会 ― 十勝支部総会 ― 南東北支部総会
7月	下旬 学生活動助成金の支給(5月に公募)
8月	11日 中央棟(E棟)お披露目会 11日 北海道科学大学開学50周年事業タイムカプセル公 “機”ガーデンパーティー参加 ― ラグビーフットボール部支部総会
9月	上旬 学祭チケット・大学祭同窓生交流会の案内発送(札幌支部エリア) 5日 大学との定期懇談会(大学主催) 9日 関東支部総会 15日 支部総会(釧路支部・旭川支部) 15・16日 地域懇話会(旭川、網走、帯広、釧路、函館、青森) 16日 函館支部総会 19日 卒業生向けSETSUREI Informationの発行(学位記授与式) 19日 9月卒業生の正会員登録 22日 第3回常任幹事会(大学祭イベント・定期懇談会など) 30日 大学祭地域支部出店(稚内、北見、旭川、網走、名寄、十勝、釧路、函館、青森) 30日 札幌支部総会、機械支部総会 30日 大学祭同窓生交流会(ホームカミングデー)
10月	1日 大学祭地域支部出店(稚内、北見、旭川、網走、名寄、十勝、釧路、函館、青森) 3・4日 学祭出店団体へチケット換金 中旬 次年度入学生への会費納入依頼(3月まで継続) ― 胆振支部総会 ― 電気工学科支部総会 ― 経営工学科支部総会 ― 硬式庭球部支部総会
11月	上旬 会員サービスの終了通知および継続案内 (機械・経営13期生、電気12期生、土木・建築8期生) 上旬 硬式野球部支部総会 12日 北海道科学大学開学50周年事業 開学50周年記念式典・祝賀会参加 ― 秋田支部総会 ― 青森支部総会
12月	8日 第4回常任幹事会 (大学との定期懇談会の報告、卒業記念品についてなど)
2018.1月	中旬 支部業務報告・次年度予算申請の依頼 ― 剣道部支部総会(創部50周年記念総会)
2月	― 空手道部支部総会 上旬 業務報告と暫定決算、次年度の業務計画と予算の作成 中旬 建築学科10年・20年・30年・40年会 下旬 機械工学科10年・20年・30年・40年会 ― 稚内支部総会
3月	2日 第5回常任幹事会(事業報告決算、事業計画予算、同窓会賞など) 10日 幹事会、懇親会 中旬 雪嶺会奨学金の貸与 16日 学位記授与式(卒業祝動画上映、来賓挨拶)、卒業祝賀会 16日 3月卒業生向けSETSUREI Informationの発行 16日 雪嶺会奨励賞の授与(学科別学位記授与式) 16日 卒業記念品の贈呈 16日 3月卒業生・修了生の正会員登録

【定常業務】

- 1.支部イベントへの役員・教員の派遣
- 2.進学相談会・就職座談会などへのOB派遣
- 3.支部・クラブの周年行事、学生交流会への助成
- 4.証明書代理取得、  
母校受験料の助成、ニセコ山荘受付
- 5.Web更新、同窓生情報の管理など

平成29年度

一般会計 収支予算書(案)

自:平成29年4月1日～至:平成30年3月31日 (単位:円)			
科 目	平成28年度 決算額	平成29年度 予算額	増減額
前年度繰越金	37,508,850	37,636,238	127,388
正会員会費	32,840,000	32,840,000	0
その他会費	560,000	400,000	-160,000
雑 収 入	534,688	400,200	-134,488
退職金積立	450,000	0	-450,000
記念事業積立	25,477,929	0	-25,477,929
会員サービス事業積立	0	20,000,000	20,000,000
合 計	97,371,467	91,276,438	-6,095,029

(単位:円)			
科 目	平成28年度 決算額	平成29年度 予算額	増減額
会費返還	0	40,000	40,000
印刷製本費	2,101,463	2,590,000	488,537
通 信 費	2,544,707	2,650,000	105,293
運 営 費	13,229,018	21,016,000	7,786,982
職員人件費	5,804,789	4,000,000	-1,804,789
交 通 費	3,290,330	3,450,000	159,670
事 務 費	642,280	560,000	-82,280
渉 外 費	185,717	280,000	94,283
会 議 費	2,088,422	2,350,000	261,578
記念事業	29,916,000	20,000,000	-9,916,000
事業積立	0	21,450,000	21,450,000
退職金積立	150,000	130,000	-20,000
次年度繰越金	37,418,741	12,760,438	-24,658,303
合 計	97,371,467	91,276,438	-6,095,029



平成28年度 総会



雪嶺会賞受賞者 左から大橋氏、白濱氏、会長、高瀬氏、新貝氏

INFORMATION

各種証明書の代行取得

雪嶺会では、大学発行の各種証明書を無料で代行取得いたします。証明書取得を希望される方は、下記の手続きによりお申し込みください。

■申し込み方法

窓口、電話、e-mail、または雪嶺会ホームページのフォームにてお申し込みください。

※3～5月は申し込みが殺到しますので、確実にお届けするために、できる限りフォームのご利用をお願いいたします。

電話≫(011)699-2111  
e-mail≫dosokai@hus.ac.jp  
雪嶺会ホームページ≫  
トップページ▶会員サービス▶証明書



■受付時間

電話≫月曜～金曜／8:30～16:30  
(但し、大学休業日を除く)  
e-mail、フォーム≫24時間受付しております。

■必要事項

- 1.氏名(ふりがな)
- 2.生年月日
- 3.卒業学科名(修了専攻)
- 4.卒業年月(修了年月)
- 5.証明書の種類

関東支部総会のお知らせ

東京都・神奈川県・千葉県・茨城県・栃木県・群馬県・埼玉県・山梨県・静岡県に在住されている卒業生を対象とした「関東支部総会」を開催致しますので、対象地域にお住まいの卒業生は是非ともご参加ください。当日は大学からも多くの先生が参加する予定です。

ご参加いただける方は2017年8月28日(月)までに  
雪嶺会HPからお申込み下さい。

申込先 >> <http://www1.hus.ac.jp/~dosokai/>

雪嶺会  
関東支部  
総会

- 日時:2017年9月9日(土)19:00～
- 会場:東京ドームホテル  
東京都文京区後楽1-3-6-1 TEL 03-5805-2111
- 会費:¥5,000



異動通知ハガキ

(※印欄は該当項目に○を付けてください。)

卒業年月・学科 (修了年月・専攻)	年	月	卒業・修了	学科・専攻
現姓名のふりがな			旧姓名のふりがな	
現 姓／現 名			旧 姓／旧 名	
現 住 所 電 話 番 号 ※区分(自宅・親元)	〒		―	―
勤 務 先 名／ 所 属 部 名				
勤務先所在地	〒		―	
電 話 番 号			( )	―
電 子 メ ー ル ア ド レ ス	個 人			雪嶺会からの案内・通知に 使用させていただきます。
	会 社			